



"LA CASCADE" Salon de Thé - Restaurant (en saison)



Produits gourmands normands



CHÂTEAU DE VASCOEUIL
8, rue Jules Michelet 27910 Vascoeuil



Un "lieu unique" (Jules Michelet)
ou fusionnent en parfaite harmonie
l'Art, l'Histoire et la Nature.



Expositions d'Art temporaires au Château, Colombier et Galerie.
Manifestations ponctuelles. (programme sur demande ou internet)



Fêtes de famille, repas groupes

Boutique - Librairie - Parking gratuit - Accès 2/3 aux handicapés moteurs (+WC)



Du mercredi au dimanche et les jours fériés d'Avril à Novembre. Tous les jours en Juillet/Août.
Groupes : tous les jours sur RdV - Livrets jeux pour scolaires (3 niveaux). Possibilités de séminaires.



Château de Vascoeuil



Centre d'Art et d'Histoire
Jardins et Parc de Sculptures
Musée Jules Michelet



Photo-montage : Standup.com



chateauvascoeuil.com



Tél. 0 235 236 235



20 km Rouen (sur N31)

120 km Paris (A15 ou A13)





NADAR
"Jules Michelet"
Photographie - vers 1860

CHÂTEAU DE VASCŒUIL CENTRE D'ART ET D'HISTOIRE

FR A l'orée de la Forêt de Lyons, au cœur de la Vallée de l'Andelle, le Château avec sa tour octogone du XIIème siècle et ses bâtiments annexes du XVIIème siècle - dont un magnifique colombier avec son système d'échelle tournante d'origine - est aujourd'hui un Centre d'Art renommé.

Après une remarquable restauration architecturale et paysagère, ce bel ensemble ouvert au public depuis 1970, a accueilli les plus grands artistes : Braque - Brasillier - Brayer - Buffet - Carzou - Chemiakin - Cocteau - Combas - Corneille - Christoforou - Dali - Delvaux - Folon - Jansem - Kijno - Fernand Léger - Lurçat - Mathieu - Vasarely - Volti ... Jardin à la française (1774) et parc à l'anglaise bordés par les méandres et cascades du Crevon avec en permanence plus de 60 sculptures modernes (bronzes, marbres, mosaïques, céramiques).

UK On the edge of the Forêt de Lyons, in the heart of the Andelle Valley, the Castle, with its 12th century octagonal tower and its 17th century outbuildings, including a magnificent dovecote with its original revolving ladder, is today a renowned Art Centre.

After some remarkable restoration work, both from an architectural and landscape point of view, this beautiful site, open to the public since 1970, has been home to some of the greatest artists : Braque - Brasillier - Brayer - Buffet - Carzou - Chemiakin - Cocteau - Combas - Corneille - Christoforou - Dali - Delvaux - Folon - Jansem - Kijno - Leonor Fini - Fernand Leger - Lurçat - Mathieu - Vasarely - Volti ... There are formal Gardens (1774) and an English-style park, bordered by loops and cascades of the river Crevon, where a permanent exhibition of 60 modern sculptures (bronze, marble, mosaic, ceramic) is on view.

LE MUSÉE MICHELET

Jules MICHELET (1798-1874)
fit de nombreux séjours à Vascœuil après le mariage de sa fille Adèle avec Alfred Dumesnil, propriétaire. Son cabinet de travail est reconstitué à l'identique au sommet de la tour. Au Musée, nombreux témoignages de la vie et de l'œuvre de l'historien.



"Lieu d'intimité, de plaisir, de rêverie...
Le grand charme du jardin...
Moi, amoureux de Vascœuil!"
Michelet - (Journal - 1860)



Musée Michelet - Créé en 1989

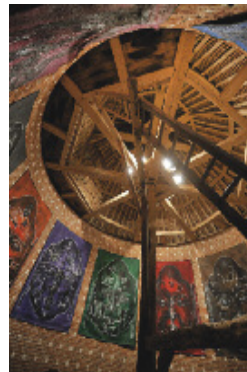

KIJNO
Série des Boudhas du colombier
Papiers froissés - 1986



SZÉKELY
"Dragon Bisexuel"
Granit rose - 2000

DALI
"La Victoire de la Liberté"
Bronze - 1975/1992



Michelet et Adèle Dumesnil, Vascœuil 1842
DRUET - Cires 2015



Grataloup - 2016

LE PARC DE SCULPTURES

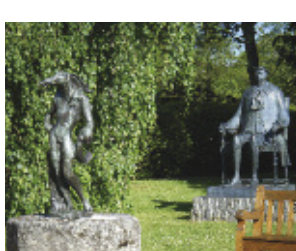

DALI
"L'Homme Oiseau"
Bronze - 1972

CHEMIAKIN
"Pierre le Grand"
Bronze - 1991



FERNAND LEGER
"La Mère et l'Enfant"
Mosaïque - 1974



VOLTI
"Les 3 Grâces"
Bronze - 1967



JACKY COVILLE
"Madame Citron"
Céramique - 2000



BRAQUE
"Pelias et Nélée" Mosaïque - 1963/2007

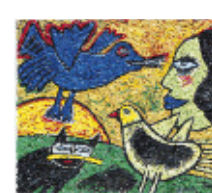

CORNEILLE
"Le chat à l'affût" Mosaïque - 1991



DALI
"Hommage à Newton"
Bronze - 1970



VASARELY
"Hexa VP"
Lave émaillée - 1982



FOLON
"L'Oiseau du bicentenaire"
Mosaïque - 1989

LES JARDINS



OLIVIER GERVAL "Les Trois pas" Tôle peinte - 1998



FANNY FÉRRÉ "La pause" Terre cuite - 2010

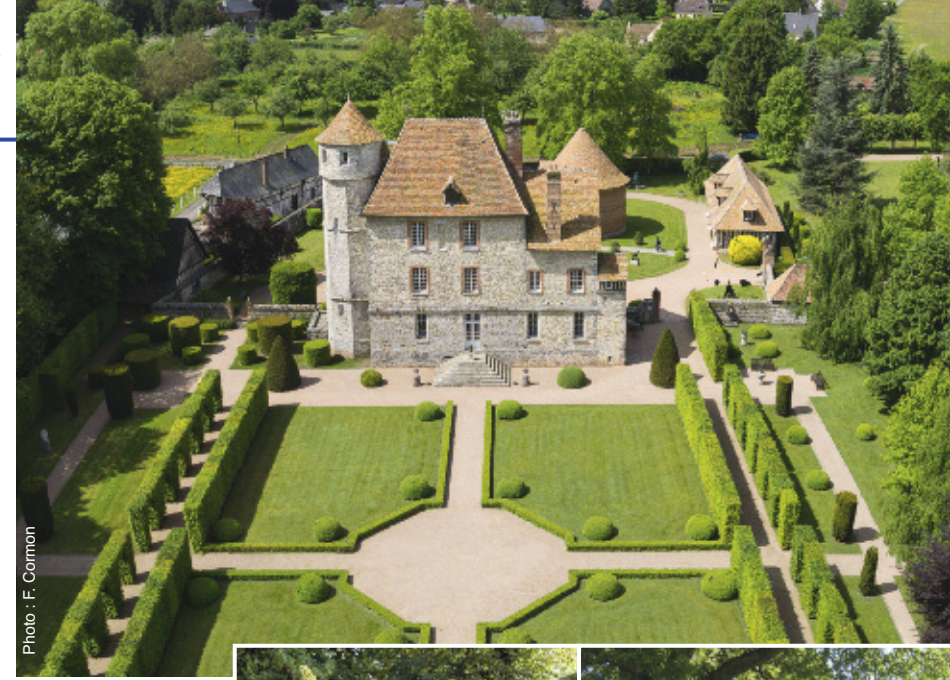

Photo : F. Cormon

DE Schloss Vascoeuil liegt am Rande des Waldes von Lyons, im Tal der Andelle. Nach umfassenden Renovierungsarbeiten wurde das Schloss 1970 zu einem renommierten Kunstzentrum, in dem seither Ausstellungen der bedeutendsten modernen Künstler stattfinden : Braque - Brasillier - Brayer - Buffet - Carzou - Chemiakin - Cocteau - Combas - Corneille - Christoforou - Dali - Delvaux - Folon - Jansem - Kijno - Léonor Fini - Fernand Léger - Lurçat - Mathieu - Vasarely - Volti ... Das Schloss stammt aus dem 12. bis 17. Jht. und ist von einem französischen Garten (1774) und einem englischen Park umgeben, in dem über 60 Skulpturen zu bewundern sind. Das prächtige Taubenhaus-eine Rarität, das Flüsschen Crevon und der Wasserfall machen Vascoeuil zu einem höchst bemerkenswerten Ensemble.

Sur les Routes Normandie-Vexin et des Maisons d'Ecrivains
Membre des Sites et Monuments de Normandie
Membre du Club des Parcs et Jardins de Normandie
Partenaire de la Route des Abbayes Normandes